

# ORGANIGRAMMES

P Ô L E A D M I N I S T R A T I F

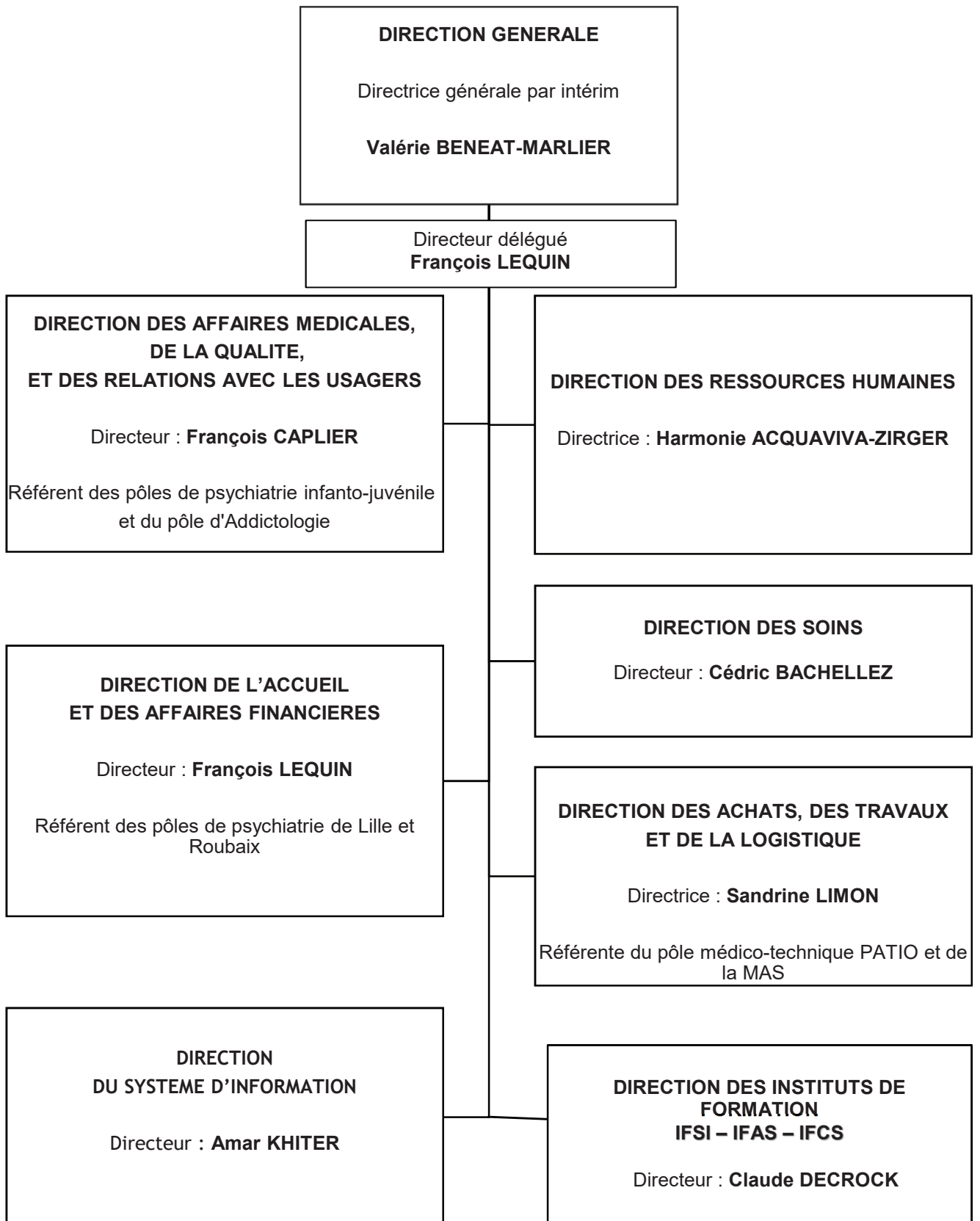

## PÔLES CLINIQUES ET MÉDICO-TECHNIQUE

### P S Y C H I A T R I E A D U L T E

#### POLE 59G11

Chef de pôle  
**Dr Maxime BUBROVSZKY**

Cadre soignant : **Béatrice BESCOND**  
Cadre administratif : **Elsa BONNEAU**

#### POLE 59G12

Chef de pôle  
**Dr Marc DEBROCK**

Cadre soignant : **Patrice DECONSTANZA**  
Cadre administratif : **Lise DELSART**

#### POLE 59G13

Chef de pôle  
**Dr Philippe DUMONT**

Cadre soignant : **Florence HERBET**  
Cadre administratif : **Lise DELSART**

#### POLE 59G14

Chef de pôle  
**Dr Catherine VAN NEDERVELDE**

Cadre soignant : **Florence HERBET**  
Cadre administratif : **Lise DELSART**

#### POLE 59G15

Chef de pôle  
**Dr Eric DIERS**

Cadre soignant : **David DEHONDT**  
Cadre administratif : **Lise DELSART**

#### POLE 59G22

Chef de pôle  
**Dr Améziane AÏT-MENGUELLET**

Cadre soignant : **Yvelise BOURABIA**  
Cadre administratif : **Elsa BONNEAU**

#### POLE 59G23

Chef de pôle  
**Dr Philippe BARTOLETTI**

Cadre soignant : **Erika SCHRÖDER**  
Cadre administratif : **Elsa BONNEAU**

#### POLE 59G24

Chef de pôle  
**Dr Frédéric WIZLA**

Cadre soignant : **Yvelise BOURABIA**  
Cadre administratif : **Elsa BONNEAU**

#### POLE 59T01

Chef de pôle  
**Dr Véronique VOSGIEN**

Cadre soignant : **Stéphane DUBUS**  
Cadre administratif : **Emeric TERRON**

#### PATIO

Chef de pôle  
**Dr Consuelo PEREZ DE OBANOS**

Cadre soignant : **Rachid MOKHTAR**  
Cadre administratif : **Valérie MIGNON**

**P S Y C H I A T R I E I N F A N T O - J U V E N I L E**

**POLE 59I04**

Chef de pôle  
**Dr Patricia DO DANG**

Cadre soignant : **Romuald WUILBEAUX**  
Cadre administratif : **Bernard DELMAIRE**  
Directeur délégué : **François CAPLIER**

**POLE 59I06**

Chef de pôle  
**Dr Francis MOREAU**

Cadre soignant : **Romuald WUILBEAUX**  
Cadre administratif : **Bernard DELMAIRE**  
Directeur délégué : **François CAPLIER**

**POLE 59I07 – 59I13**

Chef de pôle  
**Dr Véronique BLOIS**

Cadre soignant : **Romuald WUILBEAUX**  
Cadre administratif : **Bernard DELMAIRE**  
Directeur délégué : **François CAPLIER**

**P O L E M E D I C O - T E C H N I Q U E**

**POLE MEDICO-TECHNIQUE**

(Pharmacie - laboratoire - plateau technique - DIRM)

Chef de pôle  
**Dr Jean OUREIB**

Cadre soignant : **Patricia VARLET**  
Cadre administratif : **Christelle DEVYNCK**  
Directeur délégué : **Sandrine LIMON**

**P O L E M E D I C O - S O C I A L**

**MAISON D'ACCUEIL SPECIALISEE**

Martine Marguettaz

Responsable de la structure  
**Mathieu BEUDAERT**

Cadre administratif : **Nelly HERMANT**  
Directeur délégué : **Sandrine LIMON**